Ведомость рабочих чертежей основного комплекта

Лист	Наименование	Примечание
1	Общие данные	
2	План (М 1:100)	
3	Разрез 1–1 (М 1:100). Схема крепления вентиляционного короба к чиллеру	

Ведомость ссылочных и прилагаемых документов

Обозначение	Наименование	Примечание
	Ссылочные документы	
СНиП 41-01-2003	Отопление, вентиляция и кондиционирование	
СНиП 3.05.01-85	Внутренние санитарно-технические системы (с изменением 1)	
ГОСТ 21.602-2003	Правила выполнения рабочей документации отопления, вентиляции и кондиционирования воздуха	
ГОСТ 21.205-93	Условные обозначения элементов санитарно-технических систем	
	Прилагаемые документы	
ОВ.СО	Спецификация оборудования	

Общие указания

Проект выполнен на основании технического задания №20/24 от 15.02.2023 г., в соответствии с СП 60.13330.2012 (СНиП 41-01-2003) и ПУЭ.

Проектом предусматривается установка вытяжных вентиляционных систем отдельно для каждого чиллера. Вентиляция обеспечивает отвод нагретого воздуха от оборудования.

В холодное время года теплый воздух из чиллера может поступать в помещение через регулируемые решетки.

Нагретый воздух от чиллера отводится по воздуховоду через предусмотренный осевой вентилятор производительностью до 54000 $м^3/ч$.

Вентиляционное оборудование и воздуховоды должны быть заземлены.

Монтаж системы вентиляции вести в соответствии со СНиП 3.05.01-85.

Крепление воздуховодов производить согласно типовой серии 3.904-10.

Согласовано

Взам. инв. №

Подп. и дата

Инв. № подл.

Изм.	Кол.уч.	Лист	№док.	Подп.	Дата

Стадия	Лист	Листов
	1	3

План (М 1:100)

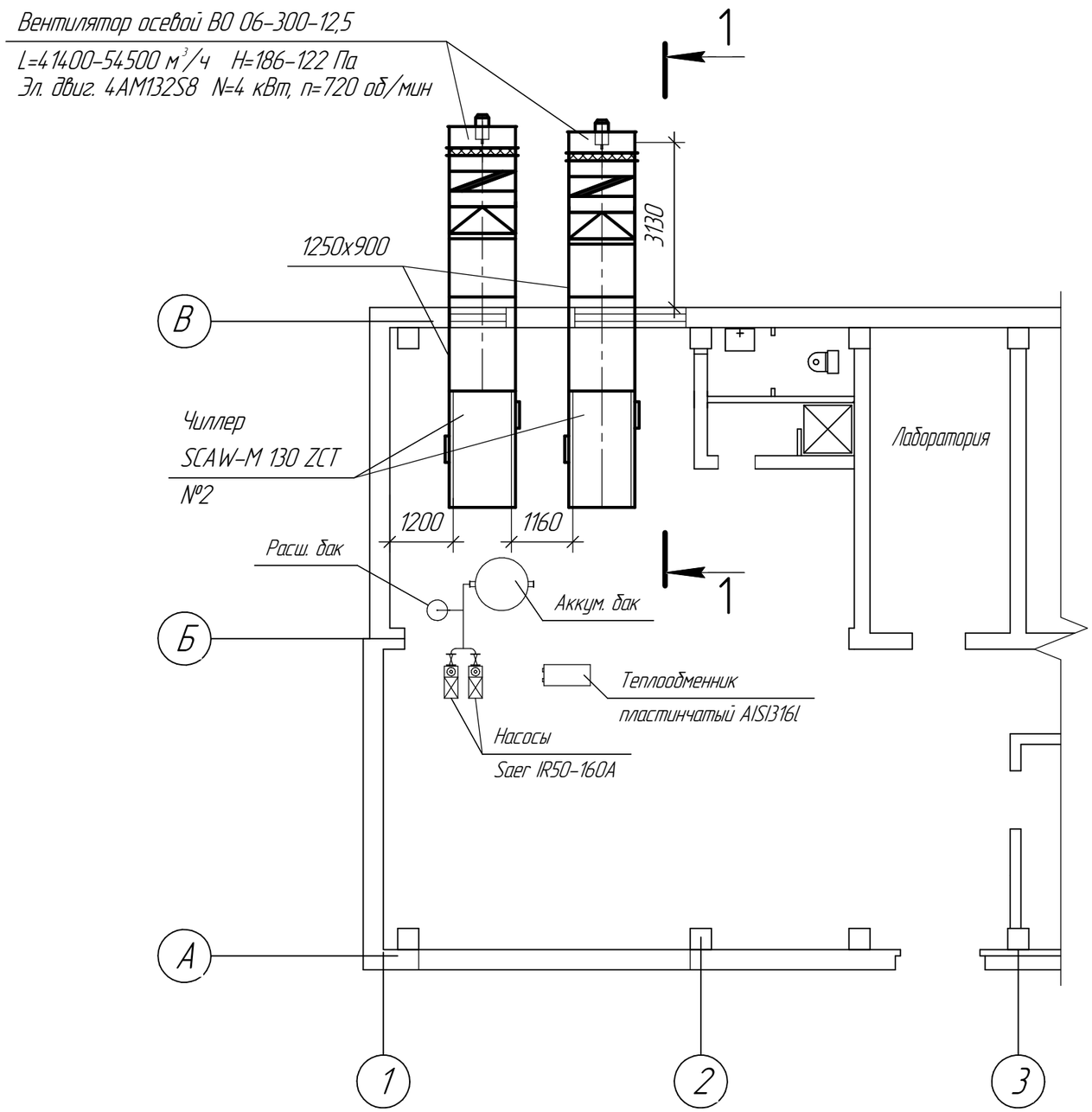

Изм.	Кол.уч.	Лист	№док.	Подп.	Дата

Стадия	Лист	Листов
	2	3

Согласовано

Взам. инв. №

Подп. и дата

Инв. № подл.

Схема крепления вентиляционного короба к чиллеру

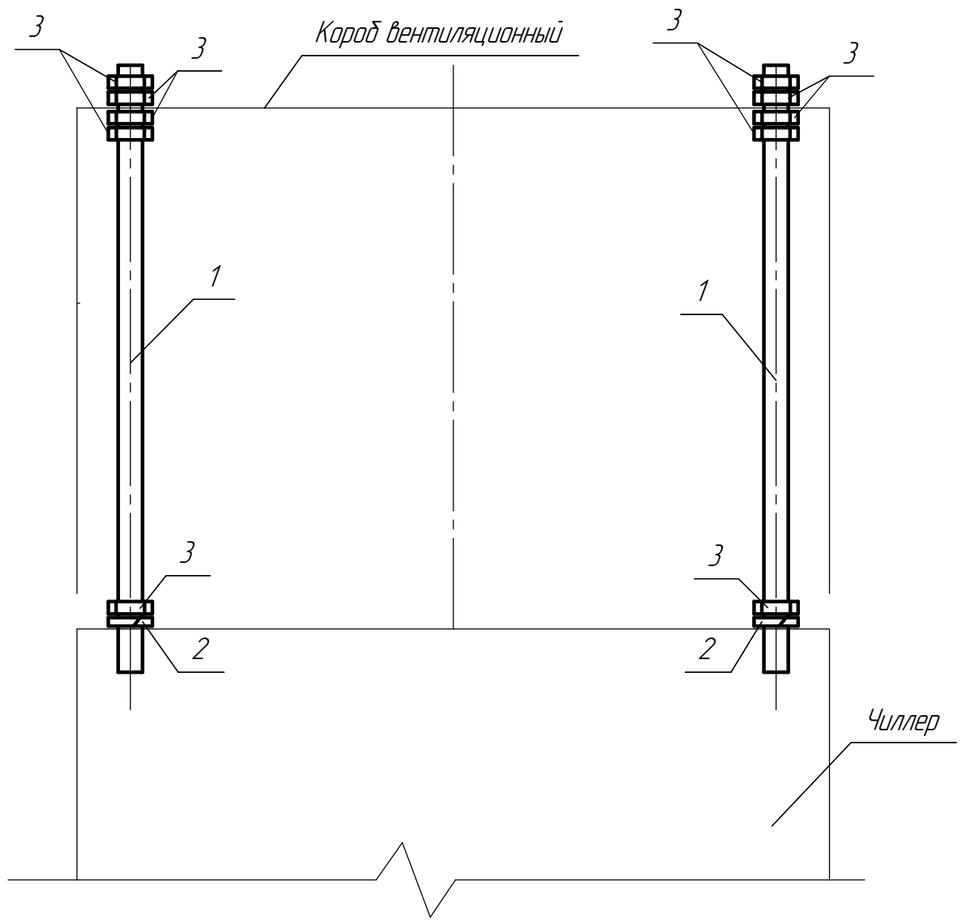

1 Шпилька М10
2 Шайба 10Н
3 Гайка М10

Разрез 1-1 (М 1:100)

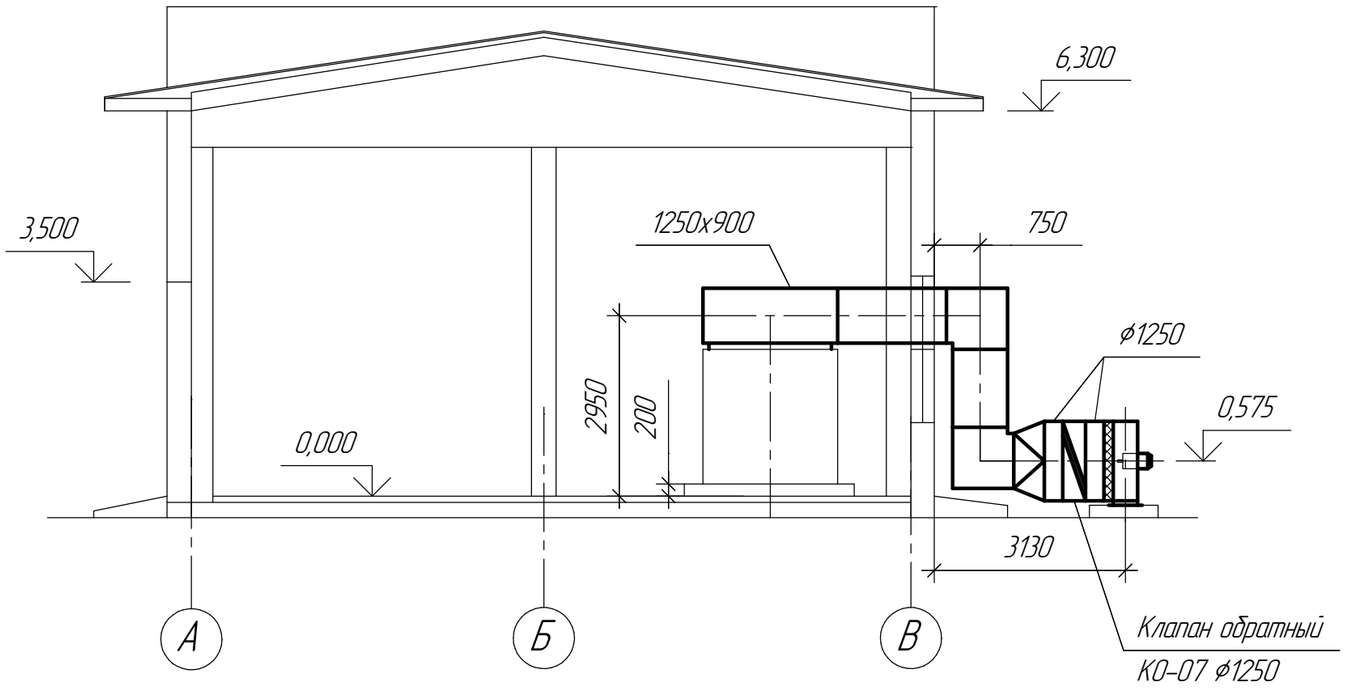

Согласовано

Взам. инв. №

Подп. и дата

Инв. № подл.

Изм.	Кол.уч.	Лист	№док.	Подп.	Дата

Стадия	Лист	Листов
	3	3